PARA LYM ART

Paralym Art®
障がい者アートを応援しています

パラリンアート®

一般社団法人 障がい者自立推進機構

※パラリンアートは登録商標です。運営受託会社：株式会社パラリンアート

改訂版（2025年5月30日）

Copyright © 2023SHOUGAISHA JIRITSU SUISHIN KIKOU ASSOCIATION. ALL Right Reserved.

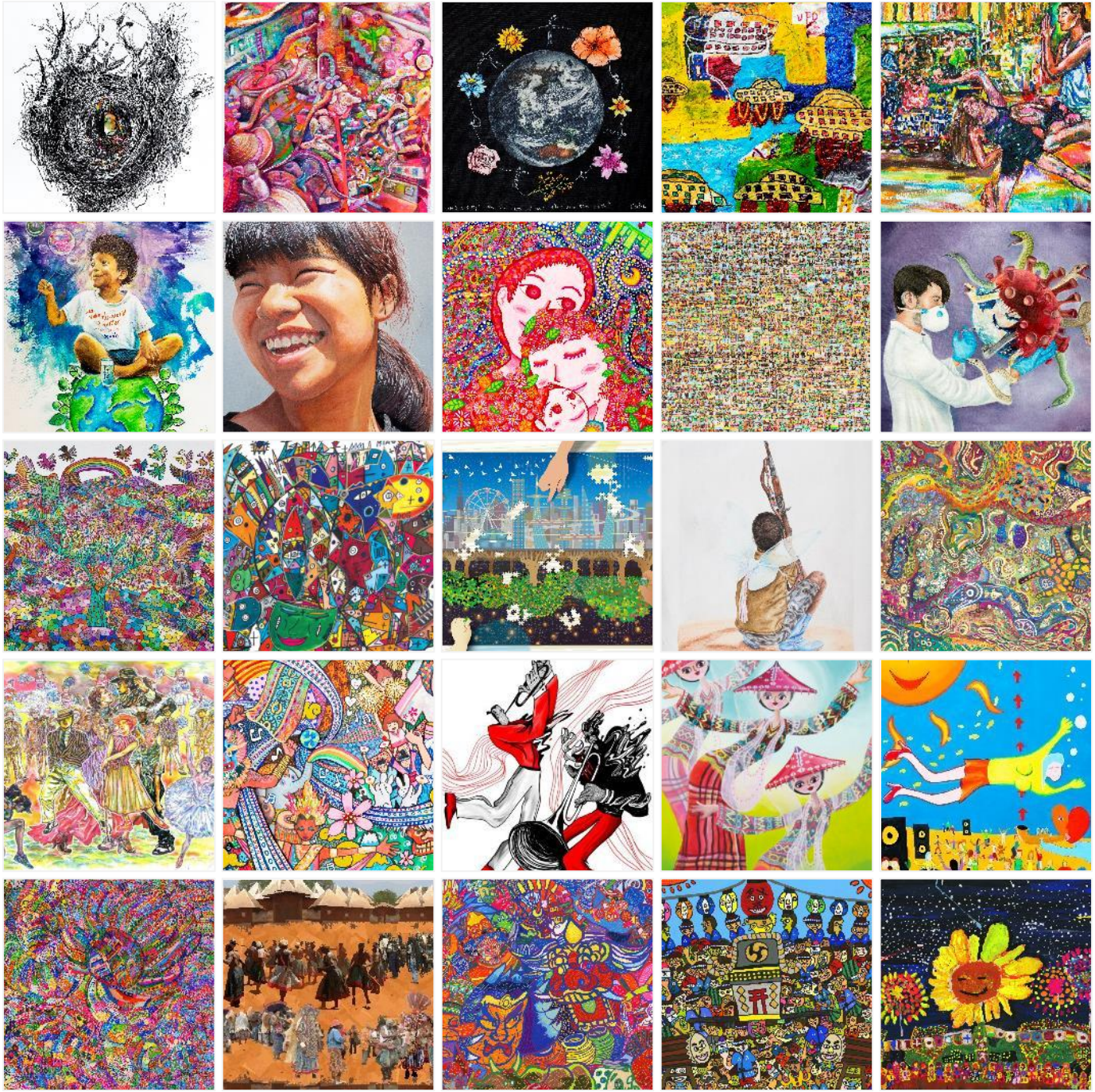

Copyright © 2023SHOUGAISHA JIRITSU SUISHIN KIKOU ASSOCIATION. ALL Right Reserved.

もくじ

01 パラリンアートについて 003
02 アート活用について 014
03 パラリンアートの取り組みについて 023
04 アート選択方法について 026
05 価格について 030

Copyright © 2023 SHOUGAISHA JIRITSU SUISHIN KIKOU ASSOCIATION. ALL Right Reserved.

はじまり

創業者理事の松永昭弘は2001年～2016年までの15年間、訪問リハビリマッサージの会社を経営。月間35,000件もの居宅や施設入居者へ訪問をするリハビリサービスを展開し、業界第2位までの顧客支持を受ける会社となる。

患者様の約90％が介護度の高い歩行困難高齢者で、約10％が寝たきりの障がい者。この訪問リハビリのサービスがパラリンアートを立ち上げるきっかけとなる。障がい者の多くは先天性で、幼児から40代の障がい者で構成。その多くは、不思議と母子家庭が多く非常に生活にも困窮している現状を目の当たりにする。また、ご家族からも『私が死んだらこの子はどうなるのだろう・・・』と共通の言葉を聞くようになる。政府も法定雇用という障がい者雇用推進をすすめているが、患者の多くは寝たきりのため働きに行くこともできない。

何とかもっと所得を上げることができないものか、生きがいとして社会とのつながりをもっと持てないかと考える一方で、障がい者の方々は非常に絵を描くことが多いことを知り、絵を使った職域開発へ挑戦することに。

2007年パラリンアートの絵画レンタルモデルを企画構想し、収益の50％を作者報酬として支払うモデルでスタートをする。

Jci : Boy & Girl

Copyright © 2023 SHOUGAISHA JIRITSU SUISHIN KIKOU ASSOCIATION. ALL Right Reserved.

運営背景

わたしたちが解決したいこと

障がい者の多くが抱える３つの課題を持続可能な仕組み作りで改善したい。

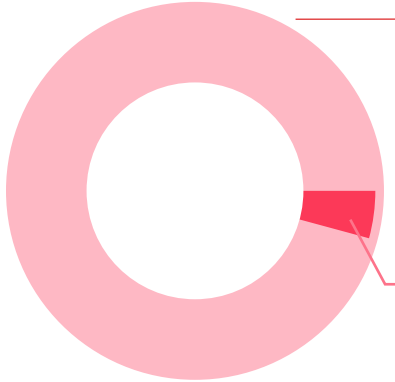

国内障がい者総数
約1160.2万人（日本人口の約9.2%相当）

身体障がい者：438万人
知的障がい者：109.4万人
精神障がい者：614.8万人

※厚生労働省 令和5年　第28回「障害者福祉サービス等報酬改定検討チーム」資料参照

民間企業の雇用障がい者数
61万3,958人（障がい者総数の5.3%相当）

実雇用率2.25%、法定雇用率達成企業の割合は48.3%

身体障害者：約35.7万人
知的障害者：約14.6万人
精神障害者：10.9万人

※厚生労働省　令和４年　障害者雇用状況の集計結果　参照

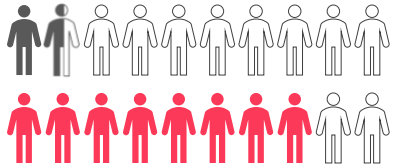

貧困線(年収122万円) 以下の世帯割合
健常者が16.1%に対し、
障がい者は81.6%

※厚生労働省・平成25年国民生活基礎調査　参照

社会参加の少なさ

金銭的困窮

周囲の理解の少なさ

Copyright © 2023 SHOUGAISHA JIRITSU SUISHIN KIKOU ASSOCIATION. ALL Right Reserved.

NAMY : みんなが輝く未来

企業理念

わたしたちが大切にしていること

障がい者がアートで
夢を叶える世界を作る。

社会保障費に依存せず“民間企業の継続協力”で、

障がい者自立推進を継続できる仕組み作りを目指します。

企業様へは、障がい者支援のお願いではなく、自社のSDGｓやESGの

「ブランディング」や「プロモーション」のひとつにご活用頂いています。

その結果として、『障がい者の自立に繋がる活動』と、ご理解いただいております。

Copyright © 2023 SHOUGAISHA JIRITSU SUISHIN KIKOU ASSOCIATION. ALL Right Reserved.

パラリンアートの仕組み

パラリンアートと障がい者アーティストが「ひとつのチーム」になり、アート事業 を行っています。

お客様
法人・個人

3,000点以上の
作品からアートを選択

セールスパートナー

- ライセンス利用
- コンペ企画
- イベント
- 絵を飾る

お支払い

Paralym Art®

企業への取り組み提案

- アート活用提案
- コンペ開催
- ワークショップ

アーティスト管理・運営

- 著作権の管理
- アーティスト報酬管理
- 事業運営管理
- イベント企画・運営

作品登録

育成・報酬

利益の50%を
報酬としてお支払い

障がい者
アーティスト

障害者手帳、
もしくは
医師の診断書必須

登録アーティスト
約500名

Copyright © 2023 SHOUGAISHA JIRITSU SUISHIN KIKOU ASSOCIATION. ALL Right Reserved.

採用アーティスト数と報酬の推移

多くの企業様のご尽力により、アーティスト報酬・採用アーティスト数が増加しています。

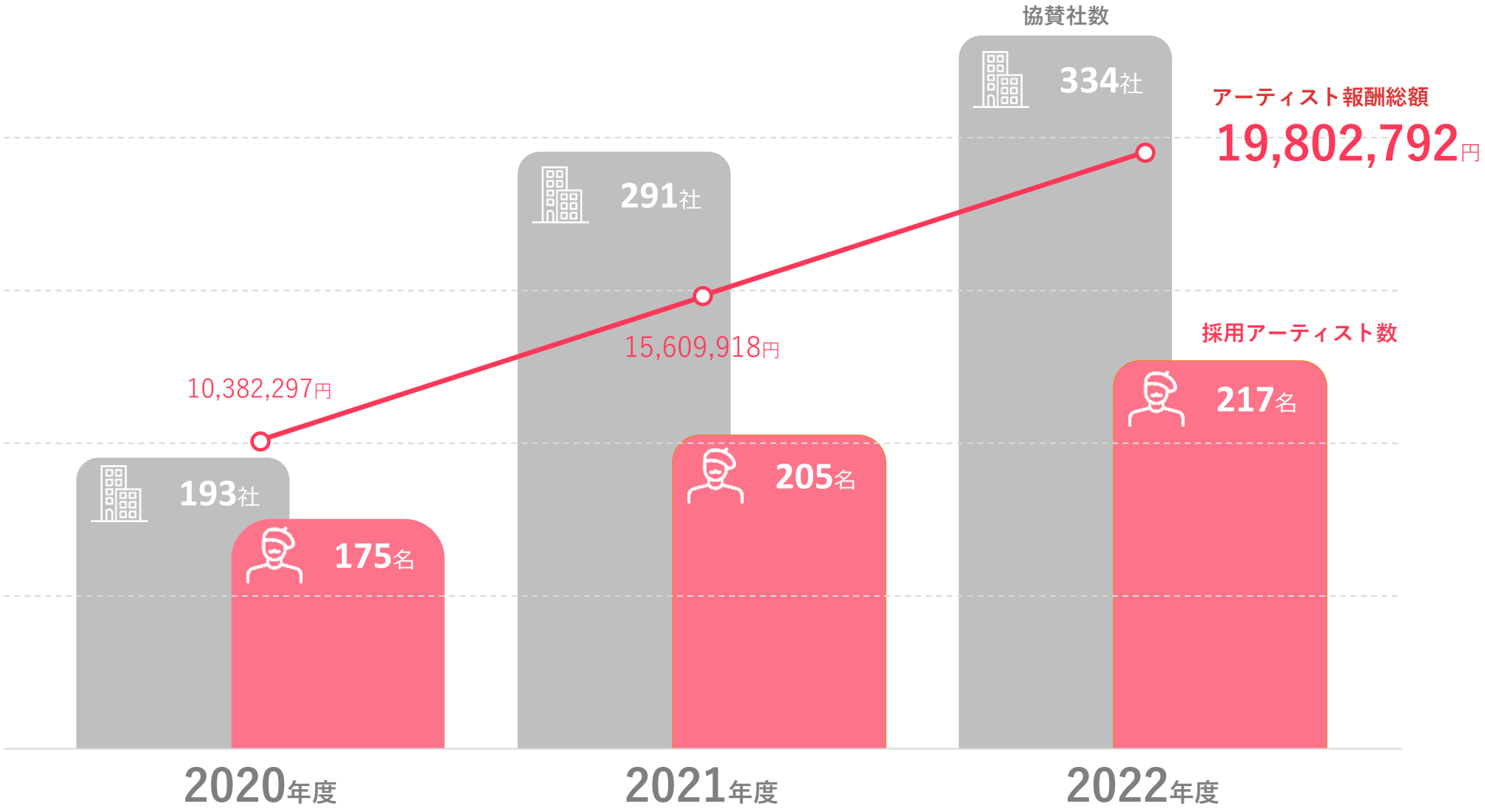

Copyright © 2023 SHOUGAISHA JIRITSU SUISHIN KIKOU ASSOCIATION. ALL Right Reserved.

アーティストの声

アーティストの声から、アートを見てもらえる場や社会と繋がれる機会の創出が私たちの使命だと感じています。

初めてのコンテスト応募でのグランプリ受賞、**社会とのかかわりに自信をもてるように**なった。自らが絵に救われた体験に基づく絵画教室を開いた。「世界的な作家」という大きな目標の第一歩と位置づけている。

パラリンアートカップグランプリ
山内崇敬さん

受賞を機にポストカード、ラッピングカー、音楽フェスのポスター、横浜駅構内のカフェの壁画など**仕事が多岐にわたれるようになった**。

パラリンアートカップグランプリ
カミジョウミカさん

精緻な画法でグランプリを受賞した後、高校を卒業してアートカフェに就職。働きながらの創作活動を**初の個展につなげた**。カフェのポスター、メニューなどのほかにも、県内外から仕事のオファーも増えている。

パラリンアートカップグランプリ
飯山太陽さん

コロナで自粛が多く、自身の表現や活動を行う場所が減っている。社会とのつながりが著しく減っている。自分が成長する為にも、**活動できる場を設けてもらえれば励みになる**。

パラリンアート所属アーティスト
匿名：20代女性

障がい者の社会参加体験や、交流の場所など、境遇を**共感できる機会が欲しい**。

パラリンアート所属アーティスト
匿名：：３０代男性

アーティストであることを気軽に周りに伝えたい。**自分の名前と作品をたくさんの人に見てもらいたい**。

パラリンアート所属アーティスト
匿名：10代男性

Copyright © 2023 SHOUGAISHA JIRITSU SUISHIN KIKOU ASSOCIATION. ALL Right Reserved.

パラリンアート　応援企業紹介 約360社が継続応援

CHIKYUJIN	総合商研株式会社	ASN SYSTEM INC.	DAISO ダイソー	TAU 株式会社 タウ Globaloop Company	PERSOL	RICOH リコージャパン株式会社	Air Future 株式会社 Protect ONE
飛島建設	TOKAI RIKA 株式会社 東海理化	EDION	hoyu COLOR YOUR HEART	ZOJIRUSHI 日常生活発想	一期一会 ICHIGO いちご	ETS	SKD SHINDO KEISHODO
PELE'S GRACE	ほうらいせん www.houraisen.co.jp	Love career	FPG Financial Products Group	uni MITSUBISHI PENCIL	日本製紙クレシア	三洋化成 Sanyo Chemical	四国電力株式会社 しあわせのチカラになりたい。
KT 株式会社コーエーテクモホールディングス	サンリツ	Roland	奥村組 OKUMURA CORPORATION	健康にアイデアを meiji 明治ホールディングス株式会社	日本道路	フルテック株式会社 Fulltech	NEC NECファシリティーズ
旭洋株式会社	ニチバン	大和ハウス工業	UNION TOOL CO.	T-GAIA	IPLA 株式会社イプラ	株式会社JSOL	FerroTec 株式会社フェローテックホールディングス
MIZUHO	極東貿易株式会社 KYOKUTO BOEKI KAISHA, LTD.	Enjoy Car Life JOYFUL	株式会社松村組	Canon キヤノンマーケティングジャパン株式会社	ディスクロージャー事業を支援する PRONEXUS	SOMPOひまわり生命	PREVENT
pci PCI Solutions INC.	日本電子計算株式会社	アイネス	株式会社あじょ	小林製薬	DNT DAINIPPONTORYO 大日本塗料株式会社	三井不動産 MITSUI FUDOSAN	HOUSE PRODUCE
IK 稲畑産業	NOK NOK株式会社	comota	D2 ケーヨーデイツー	資源と人をつなぐ 日鉄P&E	戸田工業株式会社 TODA KOGYO CORP.	亘建築総合サポート	TravelDX
ALINCO	FUJI KASEI	子どもたちに誇れるしごとを。 SHIMIZU CORPORATION 清水建設	HIBINO 日比野設計	サポートトライ株式会社	株式会社 アート・プラ	frontier INTERNATIONAL	MS&AD あいおいニッセイ同和損保
アコム	EPOS	KENKO	幸せを、乗せて。 愛媛トヨタ	味ひとすじ 永谷園	unicharm ユニ・チャーム	トヨタレンタリース福岡	SEKISUI HOUSE
DesignArc DaiwaHouse Group	東急百貨店 TOKYU	自遊空間 space create	new balance	SocioFuture Advanced Technology & Management Japan	新生紙パルプ商事株式会社	KUZE 株式会社久世	髙松建設

Copyright © 2023 SHOUGAISHA JIRITSU SUISHIN KIKOU ASSOCIATION. ALL Right Reserved.

協賛企業様の声

長年ご支援いただいている企業様からは、障がい者アーティストや地域社会へ貢献できたこと、独自の世界観をもつアートへの反響の声など、ご評価いただいています。

株式会社大創産業様

店頭ポスターをご覧になられた、障がい者アーティストの方からお問い合わせをいただくことも。パラリンアートを通して、作品を発信する場所がある事を知っていただけたことは、障がい者の自立貢献にお役に立てたのではと嬉しく思います。また、店頭でポスターを数多くのお客様が目にされる場所へ掲示し、お客さまにアーティストの活動を知って応援していただくきっかけになればと思っております。結果、**TVメディアへ商品をご紹介いただいた事もございます。**また、多くの方から喜びのお言葉をいただき、 弊社もアーティストの活動に協賛することによって、**地域社会に貢献できることを嬉しく思います。**

株式会社三越伊勢丹様

鮮やかで迫力のある印象的な作品ばかりで、ご来店いただくお客様が立ち止まってじっくりと眺めていらっしゃることも多くあります。アートイベントの際に働いていらっしゃるスタッフにも、**働いている環境にいろどりのあるアートが飾られていることを喜んでいただいています。**このようなお声をいただき、FOOD&TIME ISETAN YOKOHAMAとしては、今後も継続してこのような活動を実施させていただきたいと考えております。

株式会社新藤慶昌堂様

SDGsやCSRなどの社会貢献という観点から好評です。**心がほっこりするような他にはない作風の作品を活用**しているため、コロナ禍をはじめ様々な出来事に見舞われるなか、**癒し系のノベルティとして役立てて**いきたいと思います。パラリンアートアーティストの作品はアーティスト独自の世界観と独創的な色彩が鮮烈な印象を受けました。今後もインパクトのある個性あふれる作品をメインに展開を考えています。

NOK株式会社様

弊社は自動車部品、電子部品を主に製造するものづくり企業のため、限りある地球資源を有効に活用しながら、社会に有益な製品をつくり、持続可能な社会をけん引する役割を担うことを目指しています。ステークホルダーの皆様に誇りをもってもらえる企業であるために「良き企業市民」として地域社会とのコミュニケーションを行うことが大切だと考えております。これまで様々な社会貢献活動を行っており、これらの**NOKグループのCSR活動の取り組みを描画していただきたいと思いました。**関係者に**作品とアーティストからのコメントを披露する機会があったのですが、非常に好評で**当方もとても嬉しく思いました。

Copyright © 2023 SHOUGAISHA JIRITSU SUISHIN KIKOU ASSOCIATION. ALL Right Reserved.

協賛企業増加の背景 - 01
SDGs / ESG

SDGs / ESG連動型のPR活動を目的にご活用頂く企業様が増加しています。特に、人に関わる領域である赤色群の活動としてご活用いただいています。

SDGs ＞ 「人」に関わる領域

※貢献する目標（SDG s ）の一例

ESG経営の視点

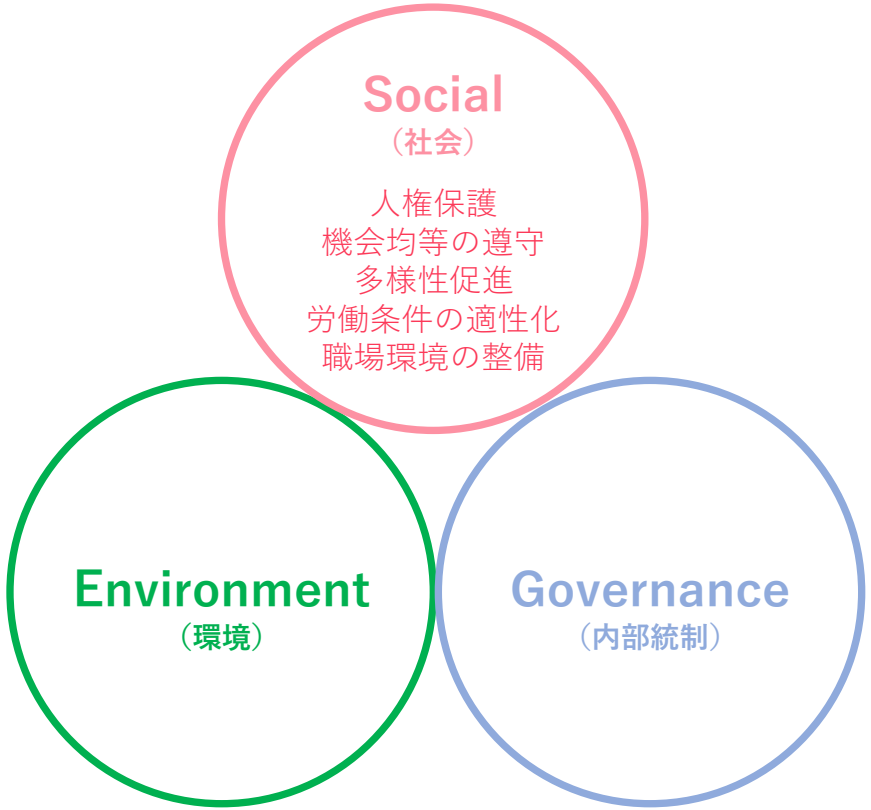

Copyright © 2023 SHOUGAISHA JIRITSU SUISHIN KIKOU ASSOCIATION. ALL Right Reserved.

02 – 企業様の活用事例

Copyright © 2023 SHOUGAISHA JIRITSU SUISHIN KIKOU ASSOCIATION. ALL Right Reserved.

企業様のパラリンアート活用例：一部参考例

社内・社外（株主、顧客、消費者）向けなど、多様な方法でパラリンアートをご活用いただいています。

社内向け・インナーブランディング

社外向け・アウターブランディング

社内報

ウォールアート

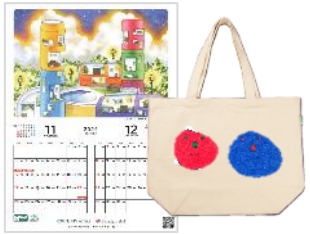

ノベルティー

イベントスポンサー

QUOカード

会社概要・株主通信

社員参加型コンペ

アート展示

名刺

Webデザイン

SNS / リリース

来客用物品

アートワークショップ

コンペ表彰式

商品パッケージ

コラボグッズ

Copyright © 2023 SHOUGAISHA JIRITSU SUISHIN KIKOU ASSOCIATION. ALL Right Reserved.

02.1 – パラリンアート活用例：消費者向け

Copyright © 2023 SHOUGAISHA JIRITSU SUISHIN KIKOU ASSOCIATION. ALL Right Reserved.

パラリンアート活用例：消費者向け

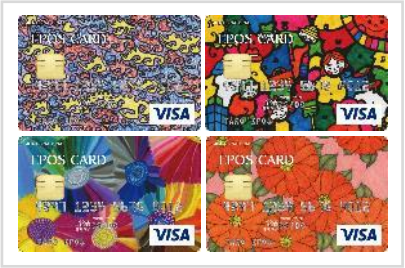

New Balance Japan 様
2020~

- グラフィックTシャツコレクション「9BOX（ナインボックス）」コラボレーションTシャツ

大創産業 様
2016~

- パラリンアートシリーズ商品化

船昌 Seika 様
2022~

- フルーツギフト専門店Seika Webサイトメインビジュアル
- 包装紙のイラスト

ルートインジャパン 様
2022~

- 客室用ポストイット
- Webサイトトップバナー
- カレンダー

日本製紙クレシア 様
2021~

- ティッシュパッケージデザイン

株式会社エポスカード 様
2017~

- クレジットカードデザイン
- ブラインドサッカーワークショップ

Copyright © 2023 SHOUGAISHA JIRITSU SUISHIN KIKOU ASSOCIATION. ALL Right Reserved.

パラリンアート活用例：消費者向け　空間アート

直書き、壁面シート等

FOOD＆TIME ISETAN YOKOHAMA

@JR横浜駅　相鉄ジョイナスB1

2018年3月20日オープン
直書き空間アートに４名のアーティストが採用

SHIBUYA SCRAMBLE SQUARE

@渋谷駅　地下2階&5階

2019年11月1日オープン
空間アートに5名(内2名は直書き)のアーティストが採用

Copyright © 2023 SHOUGAISHA JIRITSU SUISHIN KIKOU ASSOCIATION. ALL Right Reserved.

02.2 – パラリンアート活用例：ステークホルダー向け

Copyright © 2023 SHOUGAISHA JIRITSU SUISHIN KIKOU ASSOCIATION. ALL Right Reserved.

パラリンアート活用例：ステークホルダー向け印刷物

株主通信

ケンコーマヨネーズ株式会社様

ユニオンツール株式会社様

H.U.グループホールディングス株式会社様

社内報

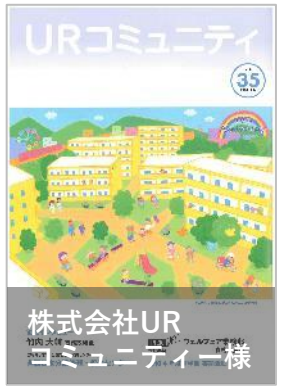

株式会社URコミュニティー様

株式会社豊田自動織機様

統合報告書

明治ホールディングス株式会社様

NECキャピタルソリューション株式会社様

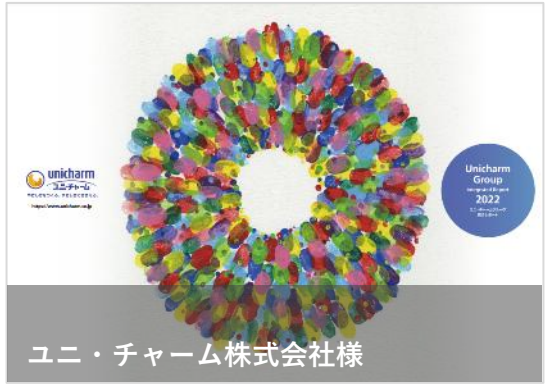

ユニ・チャーム株式会社様

株式会社高速様

Sustainability Report

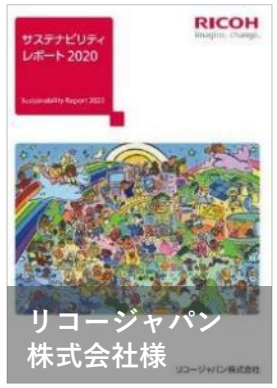

リコージャパン株式会社様

株式会社永谷園ホールディングス様

株式会社オカムラ様

製品カタログ

ユニ・チャーム株式会社様

Copyright © 2023 SHOUGAISHA JIRITSU SUISHIN KIKOU ASSOCIATION. ALL Right Reserved.

パラリンアート活用例：ステークホルダー向け

ノベルティー

株主配布用エコバッグ
（株式会社西松屋チェーン様）

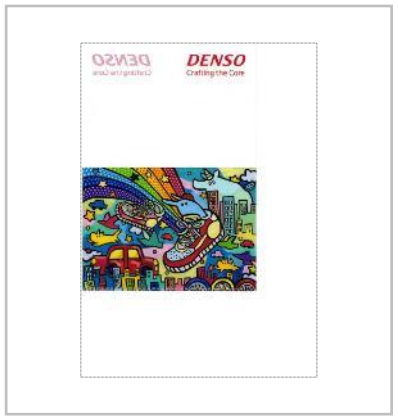

クリアファイル
（株式会社デンソー様）

年賀状デザイン
（株式会社マイプリント様）

環境づくり

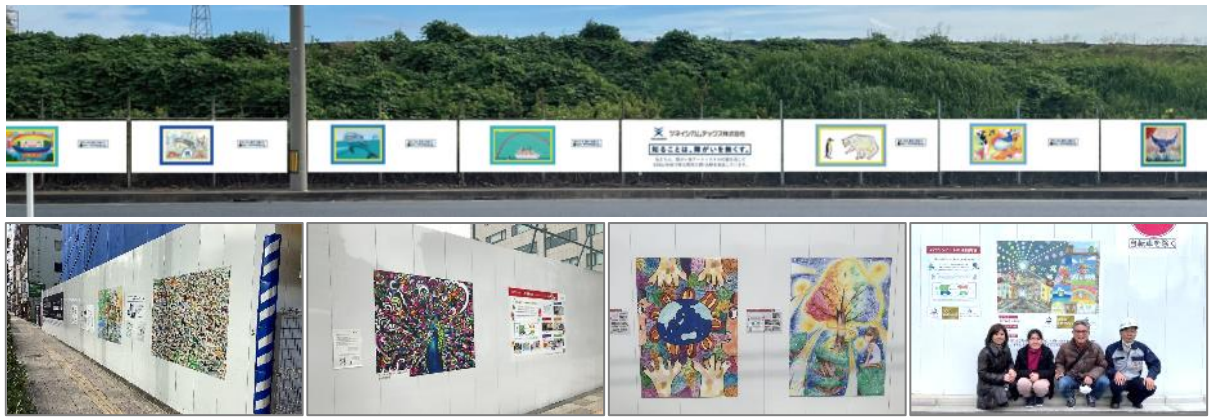

建設現場 仮囲い
（建設会社様各位）

来客用ペットボトル
（株式会社スペースシャワーネットワーク様）

文具
（いちご株式会社様）

QUOカード
（稲畑産業株式会社様）

オフィスアート
（株式会社奥村組様）

社内展示
（株式会社飛鳥建設様）

Copyright © 2023 SHOUGAISHA JIRITSU SUISHIN KIKOU ASSOCIATION. ALL Right Reserved.

パラリンアート活用例：アート以外の活用

パラリンアート主催 イベントへの協賛	社員参加型コンペ開催、コンペ表彰式、 譲渡式の開催、アーティスト交流会	リリース・ソーシャル メディアを活用したPR	アート鑑賞 ワークショップ	画材プレゼント企画

PERSOL　TOKAI RIKA　TAU　hoyu　NTT　ZOJIRUSHI　JSOL　DesignArc　アコム

meiji　KT　NHC　JSOL　finetoday　CITRIX　ETS

XP　SOMPO　飛島建設　株式会社 山﨑砂利商店

Copyright © 2023 SHOUGAISHA JIRITSU SUISHIN KIKOU ASSOCIATION. ALL Right Reserved.

03 - パラリンアートの取り組み

Copyright © 2023 SHOUGAISHA JIRITSU SUISHIN KIKOU ASSOCIATION. ALL Right Reserved.

ノベルティグッズ製作

ノベルティ製作を障がい者支援事業所に依頼することで、「貴社」、「就労支援事業所」、
そして「パラリンアート」の3者すべてにメリットが生まれる取り組みです！

作品データ制作からノベルティ製作までパラリンアートが“すべて”対応します！
まずは見積りをご依頼ください！

納品までの流れ

作品データ制作 ▶ お打ち合せ ▶ お見積り ▶ デザイン制作・決定 ▶ データ入稿 ▶ 生産 ▶ 商品の発送

貴社からノベルティ製作を依頼いただくことで、就労支援施設へお仕事を提供、パラリンアートはアーティストに報酬をお支払いできます。3者すべてがメリットを享受できる「社会貢献活動」に繋がります。

対応可能な製作物(一例)

- Tシャツ
- エコバック
- クリアファイル
- タンブラー/ボトル
- フェイスタオル
- リングノート　等

ノベルティ製作予定の支援事業所

- 就労継続支援A・B型多機能事業所
  株式会社インクルージョン
- 社会福祉法人東京コロニー　他

Copyright © 2023 SHOUGAISHA JIRITSU SUISHIN KIKOU ASSOCIATION. ALL Right Reserved.

04 – アート選択方法について

Copyright © 2023 SHOUGAISHA JIRITSU SUISHIN KIKOU ASSOCIATION. ALL Right Reserved.

アート選択方法について

アート選択方法は、下記の3パターンございます。

既存作品

データ納期：**14**営業日

既存作品
4,000点から選択

アーティストから
原画を取り寄せ

コンペ開催

データ納期：**6**ヶ月～

全国のアーティスト
からアートを募集

受賞作品の選定

受賞作品の決定

描き下ろし

データ納期：約**3**ヶ月

アートのテーマや
キーワードを設定

アーティスト選定

テーマを参考に
アートを描き下し

高解像度
美術スキャン
＋
データ納品

※コンペ受賞作品、
描き下ろし作品は
原画も併せて納品

データ活用

展示

Copyright © 2023 SHOUGAISHA JIRITSU SUISHIN KIKOU ASSOCIATION. ALL Right Reserved.

アートコンペについて

募集テーマを設定し、全国のアーティストからアートを募集します。社員参加型で受賞作品の選定が可能です。

ZOJIRUSHI

「象」と「わたしの好きなもの」

hoyu

「100 HEARTS, 100 COLORS」

TAU

クルマとかなえる世界

uni MITSUBISHI PENCIL

「自分らしさ」を描く

募集テーマを設定

全国のアーティストからアートを募集

関連施設や、登録アーティストから全国規模で作品を募集します。

（社員参加型）
受賞作品の選定

オンライン投票システムの利用可能

受賞作品の決定
（*PR・表彰式）

スキャン納品

アート活用

受賞作品は発刊物表紙やノベルティデザイン等、様々な用途に活用可能です。

Copyright © 2023 SHOUGAISHA JIRITSU SUISHIN KIKOU ASSOCIATION. ALL Right Reserved.

オリジナルアート描き下ろしについて

テーマやキーワードを設定し、オーダーメイドのアート制作を依頼します。

meiji

TOYOTA

JSOL

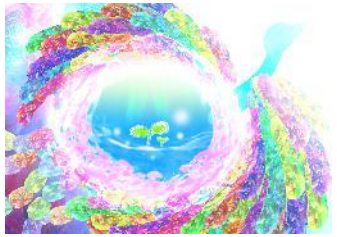

FUNASHO GROUP Seka

一期一会 ICHIGO

RICOH

ICHIDO

THREE

テーマ・キーワードを設定

ヒアリングシートに、
テーマ・キーワード、
カラーイメージなどの
ご要望を記載頂きます。

テーマなどを元に、アーティストを推薦

頂戴したテーマを元に、
アーティストを数名推薦

アーティスト決定

推薦した中からアー
ティストを決定

オリジナルアート制作

制作期間：2ヵ月ほど
デザインとは異なり、
アーティストの感性で
アートを制作します。

スキャン納品

アート活用

出来上がった作品は発刊物表紙や
ノベルティデザイン等、
様々な用途に活用可能です。

Copyright © 2023 SHOUGAISHA JIRITSU SUISHIN KIKOU ASSOCIATION. ALL Right Reserved.

05 – 価格について

Copyright © 2023 SHOUGAISHA JIRITSU SUISHIN KIKOU ASSOCIATION. ALL Right Reserved.

オフィシャルパートナー制度（年間パートナー契約）

作品データを複数の媒体にも活用できる、使い放題パッケージです。
年間予算が組みやすく稟議が通りやすいと好評です。

※税込

プラチナパートナー

Paralym Art PLATINUM PARTNERS
障がい者アートを応援しています

¥3,300,000/年

＋販売ロイヤリティ 2.5%

メリット（以下3種からご選択）

全国アート募集コンペ開催	or	描き下ろし作品データ+原画	or	既存作品データ
登録アーティスト＆全国3,000施設へチラシ配布 ・受賞6作品 ・賞金合計40万円 ・受賞作品の原画寄贈		6 点		12 点

ゴールドパートナー
コンペ開催ver

Paralym Art GOLD PARTNERS
障がい者アートを応援しています

¥1,650,000/年

＋販売ロイヤリティ 3.5%

メリット

全国アート募集コンペ開催

登録アーティスト＆全国600施設へチラシ配布

・受賞3作品
・賞金合計20万円
・受賞作品の原画寄贈

ゴールドパートナー

Paralym Art GOLD PARTNERS
障がい者アートを応援しています

¥1,100,000/年

＋販売ロイヤリティ 3.5%

メリット

描き下ろし作品データ+原画	or	既存作品データ
2 点		4 点

シルバーパートナー

Paralym Art SILVER PARTNERS
障がい者アートを応援しています

¥550,000/年

＋販売ロイヤリティ 4.0%

メリット

描き下ろし作品データ+原画	or	既存作品データ
1 点		2 点

ブロンズパートナー

Paralym Art BRONZE PARTNERS
障がい者アートを応援しています

¥330,000/年

＋販売ロイヤリティ 5.0%

メリット

描き下ろし作品データ+原画	or	既存作品データ
0 点		1 点

※販売ロイヤリティは商品化して販売される場合のみ発生します。社内利用や販売しない場合は発生いたしません。

Copyright © 2023 SHOUGAISHA JIRITSU SUISHIN KIKOU ASSOCIATION. ALL Right Reserved.

イベント開催

実施に関するご相談は、事務局または
担当代理店までお問い合わせください。

パラリンアート世界大会　2018～

各国大使館や厚生労働省、外務省、観光庁、全国特別支援学校長会にご協力いただき、世界中から毎年異なるテーマでアートを募集する世界大会。
2022年度は、“旅Journey”をテーマに募集し、**25**か国、**458**件のアートが集まりました。

協賛実績　PERSOL　TOKAI RIKA　meiji　XP pen

協力実績　PARK HOTEL TOKYO　RICOH 社会貢献クラブ

メディア実績　日テレ　シューイチ　NHK　ValuePress!　サンスポ　東京中日スポーツ　日刊スポーツ

パラリンアートカップ　2016～

国内アーティストを対象に、“スポーツ”をテーマにしたアートカップを毎年開催。作品審査には日本プロ野球、日本プロサッカー、日本バスケットボール、日本ラグビーフットボール選手会の協力の元、プロのアスリートの協力をいただいています。

協賛実績　Doronko

協力実績　厚生労働省　文化庁　観光庁 Japan Tourism Agency　総務省 Ministry of Internal Affairs and Communications

メディア実績　日テレ　シューイチ　news zero　東急電鉄

Copyright © 2023 SHOUGAISHA JIRITSU SUISHIN KIKOU ASSOCIATION. ALL Right Reserved.

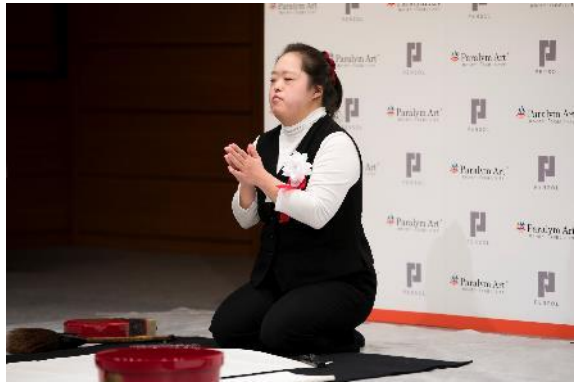

Copyright © 2023 SHOUGAISHA JIRITSU SUISHIN KIKOU ASSOCIATION. ALL Right Reserved.

Copyright © 2023 SHOUGAISHA JIRITSU SUISHIN KIKOU ASSOCIATION. ALL Right Reserved.

Paralym Art®

一般社団法人 障がい者自立推進機構

〒108-0023
東京都港区芝浦3丁目
17-11天翔田町ビル1003

03-6436-0035

Copyright © 2023SHOUGAISHA JIRITSU SUISHIN KIKOU ASSOCIATION. ALL Right Reserved.